

EL PRESENTE DOCUMENTO ES COPIA DE SU ORIGINAL DEL QUE ES AUTOR EL ARQUITECTO MANUEL TANOIRA CARBALLO. SU UTILIZACIÓN TOTAL, PARCIAL, ASÍ COMO CUALQUIER REPRODUCCIÓN O CESIÓN A TERCEROS, REQUERIRÁ LA PREVA AUTORIZACIÓN EXPRESA DE SU AUTOR, QUEDANDO EN TODO CASO PROHIBIDA CUALQUIER MODIFICACIÓN UNILATERAL DEL MISMO.

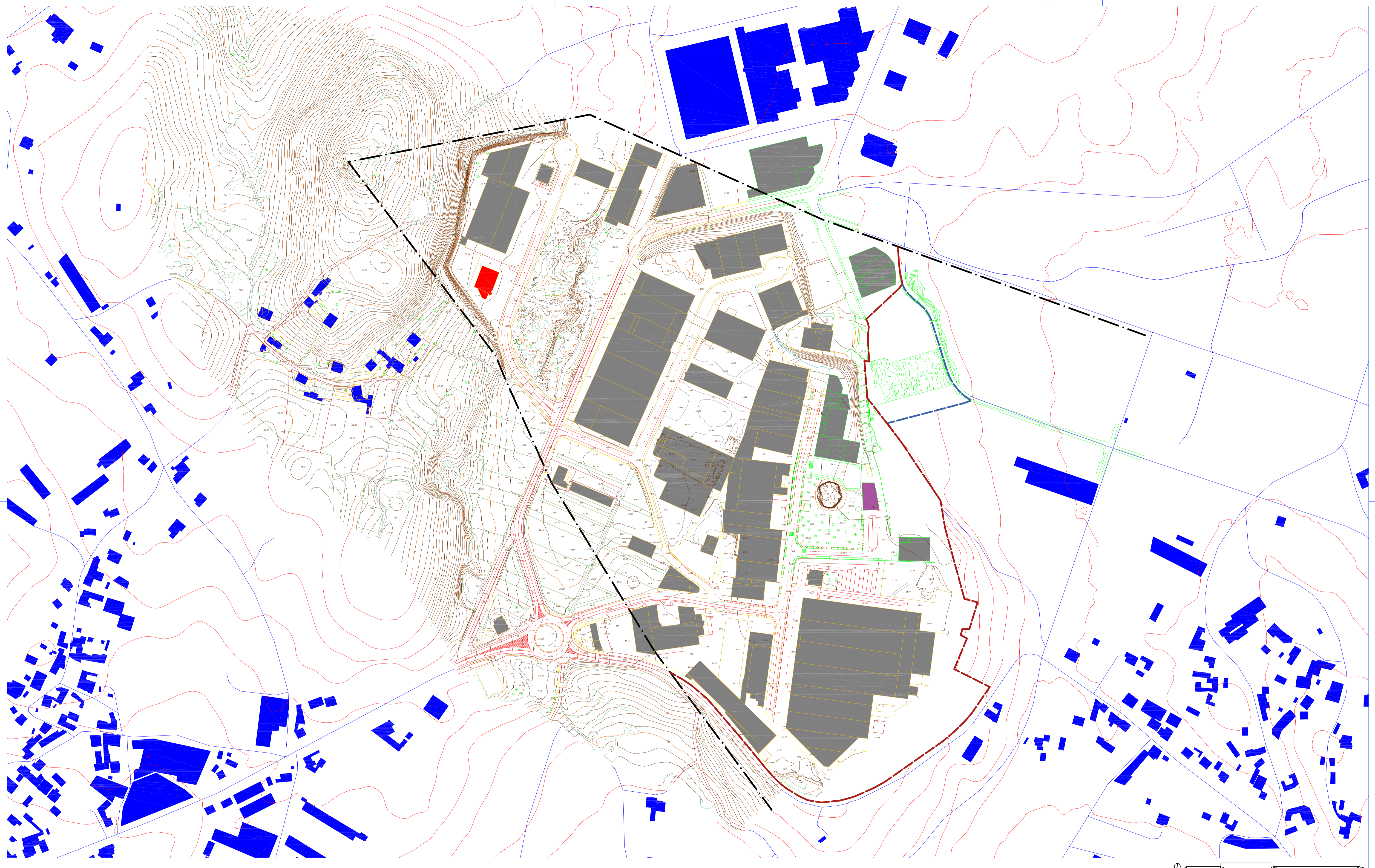

LIMITE DE CONCELLO	---
LIMITE DE POLIGONO	---
AMPLIACIÓN	---

LEYENDA GRÁFICO

	PROMOTOR	CONCELLO DE RIBADUMIA
	LUGAR	POLIGONO INDUSTRIAL DE CABANELAS, RIBADUMIA
	PROYECTO	MODIFICACION PUNTUAL N°5 PXOM RIBADUMIA
	ARQUITECTO COLEGIADO N° 4.785	MANUEL TANOIRA CARBALLO
	ARQUITECTO COLABORADOR	PABLO TATO SILVA
04/2023	DOCUMENTO PARA APROBACION INICIAL	
E:1/2.000	PINF TOPOGRAFICO - TERRITORIO	03