

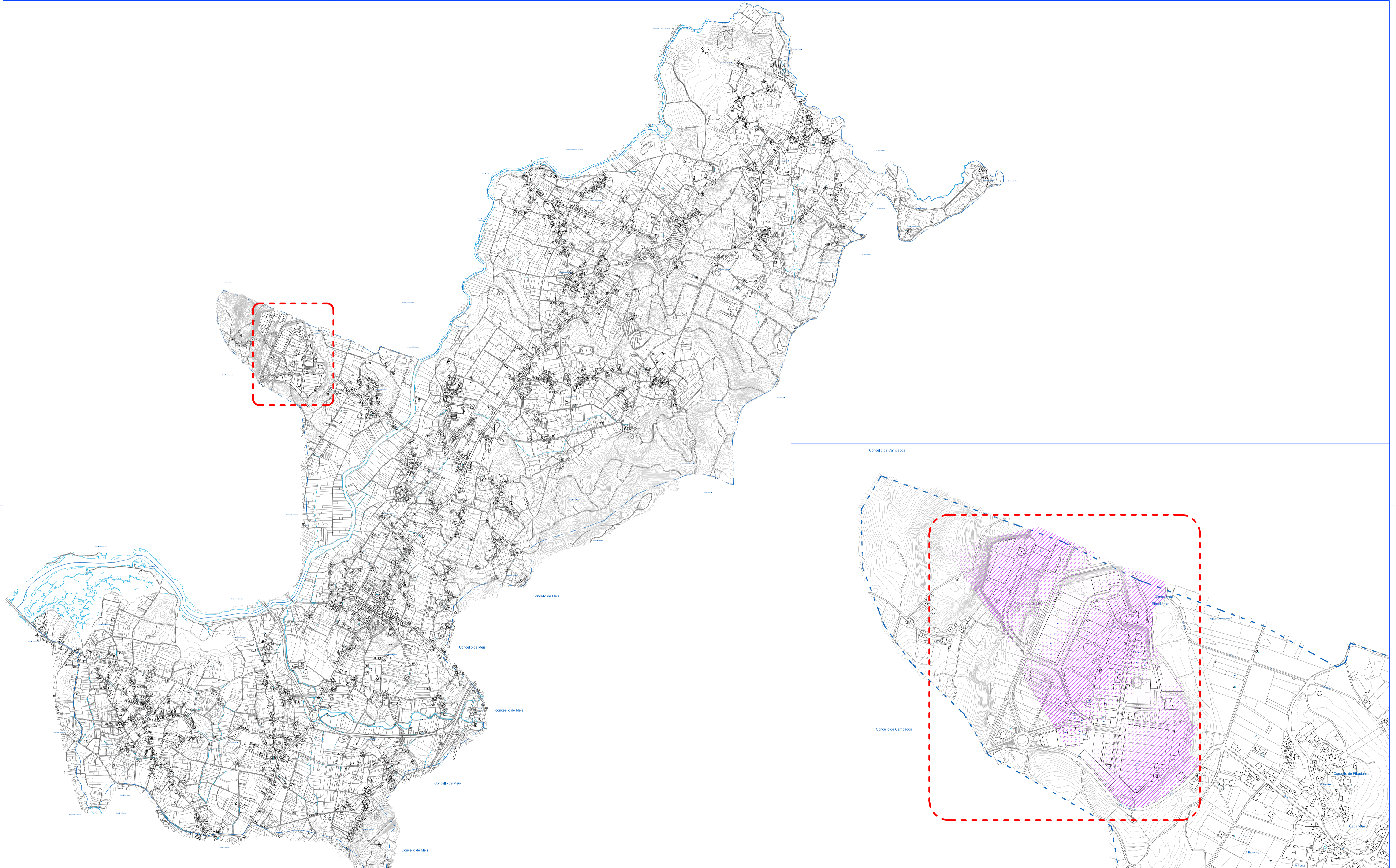

EL PRESENTE DOCUMENTO ES COPIA DE SU ORIGINAL DEL QUE ES AUTOR EL ARQUITECTO MANUEL TANOIRA CARBALLO. SU UTILIZACIÓN TOTAL O PARCIAL, ASÍ COMO CUALQUIER REPRODUCCIÓN O CESIÓN A TERCEROS, REQUERIRÁ LA PREVIA AUTORIZACIÓN EXPRESA DE SU AUTOR, QUEDANDO EN TODO CASO PROHIBIDA CUALQUIER MODIFICACIÓN UNILATERAL DEL MISMO.

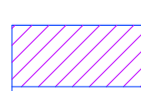

	SUELO INDUSTRIAL

LEYENDA GRÁFICO

	PROMOTOR	CONCELLO DE RIBADUMIA
	LUGAR	POLIGONO INDUSTRIAL DE CABANELAS, RIBADUMIA
	PROYECTO	MODIFICACION PUNTUAL N°5 PXOM RIBADUMIA
	ARQUITECTO COLEGIADO N° 4.785	MANUEL TANOIRA CARBALLO
	ARQUITECTO COLABORADOR	PABLO TATO SILVA
04/2023	DOCUMENTO PARA APROBACION INICIAL	
E:1/5.000	① PINF - SITUACION Y EMPLAZAMIENTO	00